

AYUNTAMIENTO  
Rincón de la Victoria

**ENCUESTAS DE LAS PLAYAS DEL RINCÓN  
PLAYA DEL  
RINCÓN DE LA VICTORIA**



AYUNTAMIENTO  
Rincón de la Victoria

## 2.- SERVICIOS Y HORARIOS DE LAS PLAYAS. TEMPORADA.

<b>SERVICIO</b>	<b>HORARIO T. ALTA</b>	<b>HORARIO T. BAJA</b>
<b>Salvamento, socorrismo y primeros auxilios</b>	<b>10:00 a 20:00 en la playa</b>	<b>8:00 a 15:00 en oficina.</b>
<b>Módulos de aseo - Vestuarios</b>	<b>8:00 a 20:00</b>	<b>Cerrados</b>
<b>Limpieza</b>	<b>6:00 a 12:00 todos los días 20:00 a 23:00</b>	<b>8:00 a 15:00 Días alternos</b>
<b>Chiringuitos</b>	<b>12:00 a 24:00</b>	
<b>Hamacas y sombrillas</b>	<b>10:00 a 21:00 Todos los días</b>	



AYUNTAMIENTO  
Rincón de la Victoria

## RESULTADOS DE LAS ENCUESTAS DE SATISFACCIÓN DE LOS USUARIOS.

1 VALORACION VIGILANCIA EN LA PLAYA

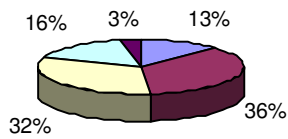

■ MUY BIEN ■ BIEN □ NORMAL □ MAL ■ MUY MAL

2 VALORACION SOCORRISTA

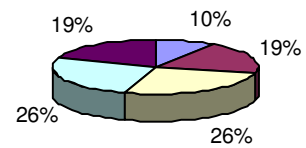

■ MUY BIEN ■ BIEN □ NORMAL □ MAL ■ MUY MAL

3 VALORACION SEGURIDAD EN EL MAR

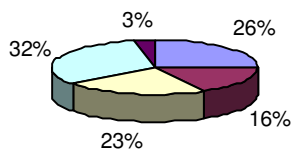

■ MUY BIEN ■ BIEN □ NORMAL □ MAL ■ MUY MAL

4 VALORACION INFORMACIÓN SOBRE INSTALACIONES

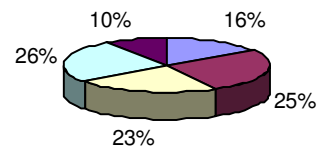

■ MUY BIEN ■ BIEN □ NORMAL □ MAL ■ MUY MAL

5 VALORACIÓN INFORMACIÓN SOBRE ACCESOS

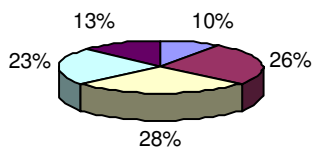

■ MUY BIEN ■ BIEN □ NORMAL □ MAL ■ MUY MAL

6 VALORACIÓN SOBRE SEGURIDAD Y SALVAMENTO

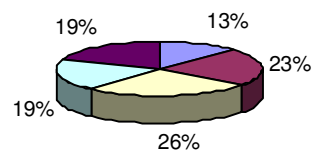

■ MUY BIEN ■ BIEN □ NORMAL □ MAL ■ MUY MAL



AYUNTAMIENTO  
Rincón de la Victoria

### 7 VALORACIÓN SOBRE LA LIMPIEZA DE LA ARENA

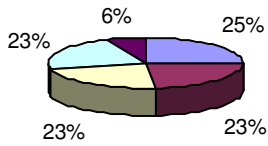

■ MUY BIEN ■ BIEN □ NORMAL □ MAL ■ MUY MAL

### 8 VALORACIÓN DE LA LIMPIEZA DEL AGUA

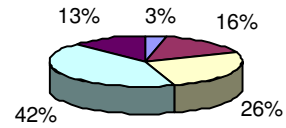

■ MUY BIEN ■ BIEN □ NORMAL □ MAL ■ MUY MAL

### 9 VALORACIÓN SOBRE EL ESTADO Y NÚMERO DE PAPELERAS

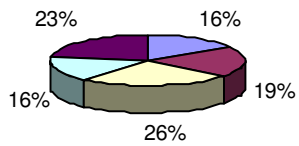

■ MUY BIEN ■ BIEN □ NORMAL □ MAL ■ MUY MAL

### 10 VALORACIÓN ESTADO Y LIMPIEZA DE LOS ASEOS

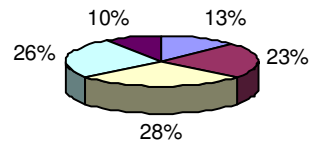

■ MUY BIEN ■ BIEN □ NORMAL □ MAL ■ MUY MAL

### 11 VALORACIÓN ESTADO Y LIMPIEZA DUCHAS Y LAVAPIÉS

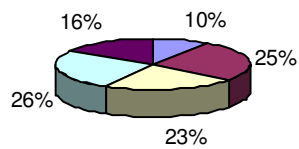

■ MUY BIEN ■ BIEN □ NORMAL □ MAL ■ MUY MAL

### 12 VALORACIÓN NÚMERO Y ESTADO PASARELAS

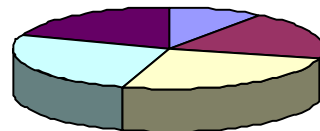

■ MUY BIEN ■ BIEN □ NORMAL □ MAL ■ MUY MAL

### 13 VALORACIÓN NÚMERO ACCESOS A LA PLAYA

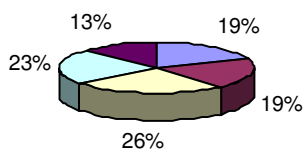

■ MUY BIEN ■ BIEN □ NORMAL □ MAL ■ MUY MAL

### 14 FACILIDAD Y NÚMERO DE APARCAMIENTOS

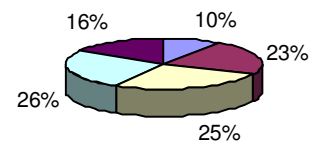

■ MUY BIEN ■ BIEN □ NORMAL □ MAL ■ MUY MAL



AYUNTAMIENTO  
Rincón de la Victoria

**15 NÚMERO DE ASEOS**

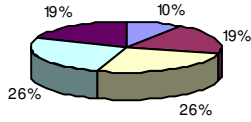

■ MUY BIEN ■ BIEN ■ NORMAL ■ MAL ■ MUY MAL

**16 CONSIDERACIÓN NÚMERO DUCHAS Y LAVAPIÉS**

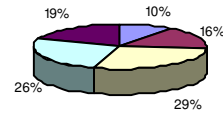

■ MUYBIEN ■ BIEN ■ NORMAL ■ MAL ■ MUY MAL

**17 ESTADO Y TRATO SERVICIO HAMACAS**

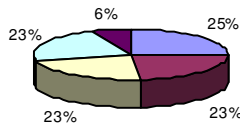

■ MUY BIEN ■ BIEN ■ NORMAL ■ MAL ■ MUY MAL

**18 VALORACIÓN INSTALACIONES DEPORTIVAS**

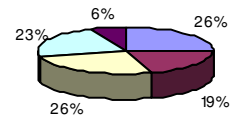

■ MUY BIEN ■ BIEN ■ NORMAL ■ MAL ■ MUY MAL

**TELEFONOS DE INTERES**

<b>Ayuntamiento</b>	<b>952402300</b>
<b>Policía Local</b>	<b>952402300</b>
<b>Guardia Civil</b>	<b>952401141</b>
<b>Centro de Salud</b>	<b>952404140</b>
<b>Servicio de Urgencias</b>	<b>952406363</b>
<b>Cruz Roja</b>	<b>952972399</b>
<b>Protección Civil</b>	<b>952402657</b>
<b>Gas Butano</b>	<b>952406904</b>
<b>Aquagest (Servicios de agua)</b>	<b>952407343</b>
<b>Sevillana de Electricidad</b>	<b>952401775</b>
<b>SAS</b>	<b>061</b>
<b>Bomberos</b>	<b>080</b>
<b>Punto Limpio</b>	<b>952971234</b>
<b>Don Animal-servicio perrera</b>	<b>952971663</b>



AYUNTAMIENTO  
Rincón de la Victoria